

DLBR Økonomi

Business Check Slagtekyllinger 2013

– med driftsgrensanalyser
for slagtekyllinger



DLBR[®]



Se 'European Agricultural Fund for Rural Development' (EAFRD)

Business Check slagtekyllinger

Individuel benchmarking for slagtekyllingeproducenter

Formål

Business Check kan anvendes til individuel sammenligning bedrifter imellem. Der sættes fokus på driftsgrenen slagtekyllinger. Styrken ved Business Check er, at der er en virkelig bedrift bag tallene i hver eneste søjle.

I Business Check indgår alle indtægter og alle udgifter. Det vil sige, at resultatet opgøres efter, at alle input-faktorer er blevet aflønnet inkl. egen arbejdsindsats og forrentning af den investerede kapital. Med Business Check resultatet kan man se hvad, man har tilbage i overskud og til dækning af risiko ved ens produktion.

Hæftet kan anvendes til at sammenligne med driftsgrensanalysen i egen årsrapport og dermed være med til at sætte fokus på fremstillingspris, krav til dækningsbidrag og afkastningsgrad.

Hvor kommer data fra

Tallene i Business Check slagtekyllinger stammer fra driftsgrensanalyserne i den interne årsrapport, der er indberettet til VFL's økonomidatabase senest d. 1. juni 2014. I driftsgrensanalysen er indtjening og omkostninger på bedriften delt mellem driftsgrenene helt til bundlinjen.

Der indgår i alt 38 opgørelser i beregning af gennemsnittet målt i kr. pr slagtekylling. Ud af de 38 er der endvidere beregnet et gennemsnit for de 5 opgørelser med det højeste Årets resultat. Desuden er 30 opgørelser vist enkeltvis. Det er de 30 bedrifter, hvor der er givet tilladelse til individuel præsentation. Gennemsnittet er således ikke et gennemsnit af de viste bedrifter, men gennemsnittet af alle de tilgængelige driftsgrensanalyser for slagtekyllinger.

I opgørelserne opgjort i kr. pr kvm indgår der 30 driftsgrensanalyser i gennemsnittet, mens der er vist 22 individuelt. Der er færre i opgørelserne pr kvm, da nettoarealet ikke er oplyst ved alle. De viste opgørelser har samme løbenummer i begge opstillinger.

Nøgletal mv.

Årets resultat

Årets resultat er det beløb, der er tilbage efter, at alle input-faktorer er blevet aflønnet. Dog er der ikke taget højde for omkostninger til anskaffelse af jord til udbringning af gylle. Det vil sige, at 'årets resultat' er restbeløbet til risiko, anskaffelse af jord samt overskud. Opgørelserne er sorteret efter årets resultat pr. enhed (produceret kylling eller kvm).

Gennemsnitlig betalt rente

Denne rente bruges til beregning af rentekomkostningerne på den investerede kapital. Renten er individuel og beregnet på baggrund af bedriftens renteudgift divideret med gennemsnitlige gæld over året.

Bunden kapital per kylling/kvm

Den bundne kapital består af afskrivningsgrundlaget for bygninger og inventar. For besætning, beholdninger og anden kapital, der måtte være bundet i kyllingeproduktionen, er der tale om værdierne på ultimo tidspunktet. Bunden kapital til gylleopbevaring indgår, mens grej til udbringning af gylle anses for en omkostning for marken. Aktiver, der anvendes til opbevaring af foder, er en del af den bundne kapital i den animalske produktion.

Forrentning af bunden kapital

Renteomkostningen beregnes som gennemsnitlig betalte rente gange bunden kapital.

Afkastningsgrad

Afkastningsgraden er det nøgletal, der er bedst sammenligneligt med andre erhverv. Det angiver hvem, der har været bedst til at aflønne den indsatte kapital.

Afkastningsgraden er defineret som *årets resultat før forrentning af bunden kapital* divideret med *bunden kapital*.

Ved nogle enkelte bedrifter giver nøgletallet ikke mening og er derfor ikke beregnet. Det gælder specielt for de bedrifter, hvor der produceres i lejede bygninger, og derfor kun har bundet en relativ lille kapital bundet i kyllingeproduktionen.

Krav til dækningsbidrag

Krav til dækningsbidrag er beregnet som summen af kapacitets- og kapitalomkostninger med positivt fortegn.

Arbejdsomkostninger

Arbejdsomkostninger er summen af lønomkostninger og ejeraflønning med positivt fortegn.

Kr. pr kg kylling

Indtægten fra salg af kyllinger divideret med antal kg.

Kr. pr daggammel kylling

Den gennemsnitlige pris, der er betalt for de indkøbte daggamle kyllinger.

Kr. pr kg foder

Udgiften til køb af foder divideret med antal kg

Vægt ved 38 dage

Gennemsnitlig vægt ved slagtealder på 38 dage.

Kr. pr. kg internt omsat korn

Den interne overførselspris, der er anvendt ved overførsel mellem mark og husdyrproduktionen. Der angives ingen pris, hvis kornet er indkøbt.

Resultater fra Business Check slagtekyllinger 2013

Business Check slagtekyllinger består af to opgørelser: Én pr kvm (nettoareal) og én pr produceret slagtekylling. Tabel 1 viser et uddrag af resultaterne opgjort pr kvm. Top 5 er opgørelserne med det højeste resultat pr. kvm.

Tabel 1 uddrag af resultaterne fra Business Check slagtekyllinger

Kr. pr. kvm	Gns.	Gns. Top 5
Opnået dækningsbidrag	391	509
Krav til dækningsbidrag	370	323
heraf energi	73	66
heraf arbejdsomkostninger	90	95
heraf renter, leje og afskrivninger	121	103
Årets resultat	21	186
Fremstillingspris pr kg solgt kylling	7,14	6,69
Kr. pr. kg solgt kylling	7,16	7,19
Kr. pr kg foder	2,87	2,74

De 38 bedrifter, der indgår i gennemsnittet, opnår et dækningsbidrag på 391 kr. pr kvm. Kravet til dækningsbidraget er 370 kr., og dermed opnås et resultat på 21 kr. pr kvm. De 5 bedrifter med det højeste årets resultat pr kvm har i gennemsnit et overskud på 186 kr. pr kvm. Det opnås gennem et væsentligt højere dækningsbidrag og et lavere krav til dækningsbidraget. Det vil sige, at kapacitets- og kapitalomkostningerne er lavere i top 5 end for gennemsnittet.

Producenterne i "top 5" opnår en lidt højere afregning pr kg solgt kylling. Forskellen dækker her over, at der er produceret kyllinger med et mindre fradrag, og at enkelte af producenterne har fået nyhus/renoverings-tillæg og/eller fået tillæg for at producere en specialproduktion af konventionelle slagtekyllinger. Top 5 producenterne har ligeledes haft en lidt lavere foderpris end gennemsnittet.

Fremstillingspris

Figur 1 viser hovedelementerne i fremstillingsprisen for et kg kylling for gennemsnittet og top 5 fra tabellen opgjort i kr. pr. kylling (se side 7).

Foder udgør over 60 pct. af fremstillingsprisen på en kylling. Den næststørste post i fremstillingsprisen er indkøb af daggamle kyllinger. I figur 1 kan man se, at top 5 har lavere omkostninger på alle delelementer i fremstillingsprisen i forhold til gennemsnittet. Bemærk at det især er på andre poster end foder, at top 5 skiller sig ud. Det gælder især, hvis man ser på den procentvise forskel mellem de to grupper. F.eks. er den procentvise forskel i renter, leje og afskrivninger over 40 pct., mens forskellen i foder er under 2 pct.

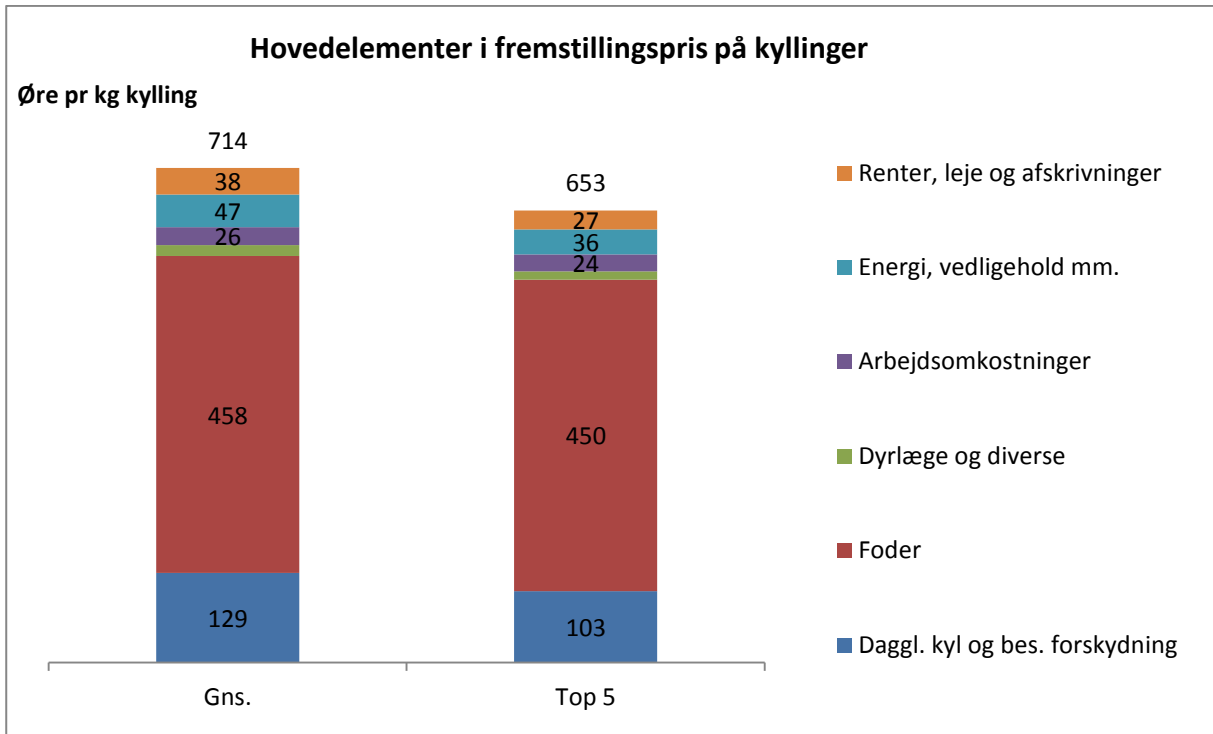

Figur 1 Sammenligning af hovedelementerne i fremstillingsprisen på kyllinger mellem gennemsnit og top 5

Stor spredning

Figur 2 giver et billede af den store spredning, som gennemsnittet dækker over. I figuren er hver variabel sorteret fra mindst til størst hver for sig. Det vil sige, at bedriften med det største bruttoudbytte ikke nødvendigvis også har de største omkostninger. Af figuren fremgår det, at det især er bruttoudbytte og stykomkostninger, der varierer, når der kigges på de absolutte tal. Det giver god mening, da det er de to klart største poster i opgørelsen.

Spredningen i resultaterne fra analyserne viser, at slagtekyllingeproducenterne kan lære meget af hinanden, og at der stadig er mulighed for at komme længere i optimeringen af produktionen og herigennem styrke indtjening og konkurrenceevne.

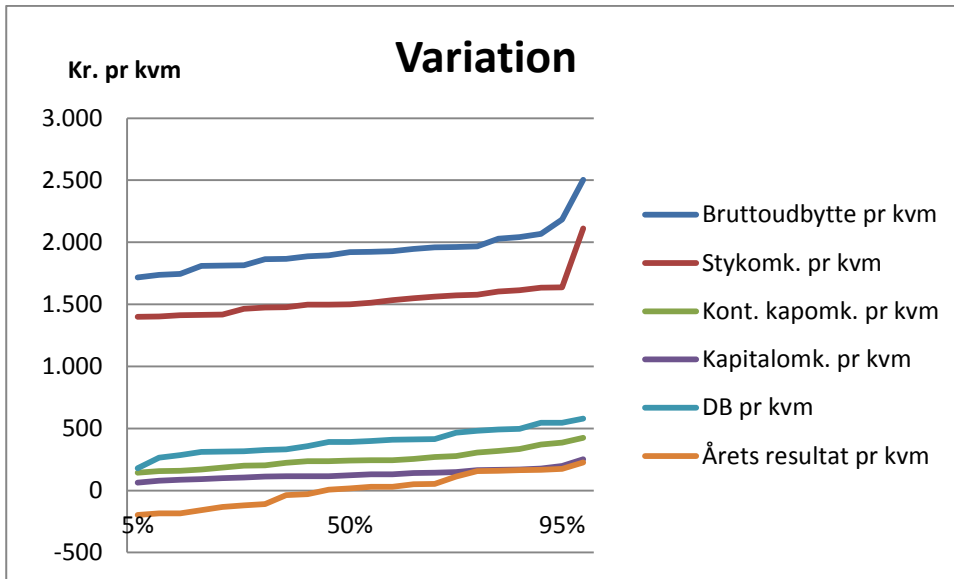

Figur 2 Spredning mellem bedrifter

Business Check Slagtekyllinger 2013

Kr. pr produceret slagtekylling

Løbenummer	Gns.	Gns. Top 5	1	2	3	4	5	6	7	8	9	10
Salg af slagtekyllinger	15,11	14,77	14,13	15,25	14,54	14,37	15,50	14,33	16,25	15,01	16,02	14,56
Køb af daggamle kyllinger	-2,63	-2,52	-2,74	-2,50	-2,46	-2,61	-2,74	-2,87	-2,60	-2,57	-2,63	-2,61
Besætningsforskydning	-0,11	0,37	1,28	0,67	-0,35	0,76	0,15	0,78	0,45	-0,48	-0,51	0,08
Andet	0,02	0,01	0	0	0,05	0	0	0	0	0	0	0
Bruttoudbytte i alt	12,38	12,63	12,67	13,42	11,78	12,52	12,90	12,23	14,11	11,97	12,88	12,04
Korn	-1,00	-0,96	-0,83	-1,15	-1,09	-1,06	-0,98	-1,08	0	-0,85	-0,89	-0,86
Færdigblanding	-8,65	-8,42	-8,10	-8,76	-8,47	-8,14	-7,99	-7,92	-9,64	-8,35	-9,45	-8,52
Dyrlæge og medicin	-0,02	-0,01	0	-0,03	0	0	-0,07	-0,04	-0,07	0	0	-0,09
Diverse vedr. husdyr	-0,32	-0,24	-0,36	-0,26	-0,15	-0,22	-0,28	-0,29	-0,67	-0,16	-0,08	-0,49
Stykomkostninger i alt	-9,99	-9,62	-9,29	-10,20	-9,71	-9,42	-9,31	-9,33	-10,37	-9,36	-10,42	-9,97
Dækningsbidrag	2,39	3,01	3,38	3,22	2,07	3,10	3,59	2,90	3,74	2,61	2,46	2,07
Energi	-0,49	-0,44	-0,39	-0,43	-0,44	-0,35	-0,56	-0,31	-0,56	-0,33	-0,66	-0,33
Vedligehold	-0,25	-0,15	-0,16	-0,28	-0,03	-0,19	-0,23	-0,09	-0,53	-0,21	-0,06	-0,13
Lønomsomkostninger	-0,21	-0,07	0	0	0	-0,33	-0,07	-0,03	-0,30	-0,03	0	-0,13
Ejer aflønning	-0,33	-0,44	-0,49	-0,59	-0,10	-0,20	-0,38	-0,48	-0,11	-0,31	-0,48	-0,21
Forsikringer	-0,08	-0,06	-0,06	-0,06	-0,04	-0,08	-0,11	-0,07	-0,17	-0,05	-0,05	-0,05
Diverse kapacitetsomkostninger	-0,18	-0,11	-0,15	-0,09	0,06	-0,13	-0,25	-0,09	-0,39	-0,08	-0,12	-0,12
Kont. kapacitetsomkostninger i alt	-1,54	-1,27	-1,26	-1,45	-0,56	-1,28	-1,61	-1,06	-2,06	-1,01	-1,37	-0,96
Afskrivninger bygninger	-0,32	-0,24	-0,33	-0,43	-0,08	-0,26	-0,40	-0,34	-0,24	-0,60	-0,28	-0,32
Afskrivninger inventar	-0,15	-0,09	-0,10	-0,02	-0,06	-0,22	-0,09	-0,15	-0,28	-0,23	-0,14	-0,11
Leje af driftsbygninger	-0,09	0,00	0	0	0	0	0	0	0	0	0	0
Forrentning af bunden kapital	-0,25	-0,23	-0,27	-0,20	-0,28	-0,26	-0,38	-0,32	-0,15	-0,17	-0,15	-0,33
Kapitalomkostninger	-0,80	-0,56	-0,71	-0,64	-0,41	-0,74	-0,95	-0,82	-0,67	-0,89	-0,57	-0,76
Årets resultat	0,04	1,18	1,41	1,13	1,10	1,08	1,03	1,02	1,02	0,71	0,52	0,34

Nøgletal

Løbenummer	Gns.	Gns. Top 5	1	2	3	4	5	6	7	8	9	10
Krav til dækningsbidrag	2,34	1,83	1,97	2,09	0,97	2,02	2,56	1,88	2,73	1,90	1,94	1,72
Afskrivninger	0,47	0,34	0,43	0,45	0,14	0,48	0,49	0,49	0,52	0,83	0,42	0,43
Arbejdsomkostninger	0,54	0,51	0,49	0,59	0,10	0,53	0,45	0,51	0,41	0,34	0,48	0,34
Bunden kapital pr. kylling	8,61	6,39	8,37	5,60	7,52	7,86	10,14	9,52	7,19	14,27	8,76	8,73
Gns. betalt rente	2,8%	3,9%	3,2%	3,5%	3,0%	3,3%	3,8%	3,4%	2,1%	1,2%	1,7%	3,8%
Afkastningsgrad	3,4%	22,0%	20,1%	23,8%	18,4%	17,0%	13,9%	14,1%	16,2%	6,1%	7,7%	7,8%
Alder ved slagt, dage	-	-	34,5	35,8	-	35	36	35,2	-	36	-	36
Gns. vægt ved slagt, gram	2.075	2.157	2.130	2.175	2.245	2.135	2.175	2.100	-	2.150	-	2.070
Vægt ved 38 dage, gram	-	-	2.346	2.309	-	2.318	2.296	2.267	-	2.269	-	2.185
Fremstillingspris pr. kg solgt kylling	7,14	6,53	6,51	6,32	6,04	6,59	6,43	6,58	-	6,43	-	6,91
Kr. pr kg solgt kylling	7,16	7,08	7,23	6,82	6,53	7,12	7,12	7,09	-	6,75	-	7,08
Kr. pr daggammel kylling	2,63	2,59	2,58	2,46	2,67	2,66	2,47	2,59	2,60	5,14	2,48	2,53
Kr. pr kg foder	2,87	2,79	2,64	2,74	2,94	2,73	2,53	2,71	-	2,70	2,86	2,72
Kr. pr. kg internt overført korn	1,53	1,54	1,47	1,50	1,68	1,50	1,42	1,49	-	1,60	1,56	-

Business Check Slagtekyllinger 2013

Kr. pr produceret slagtekylling

Løbenummer	Gns.	Gns. Top 5	11	12	13	14	15	16	17	18	19	20
Salg af slagtekyllinger	15,11	14,77	16,64	16,71	16,98	16,26	14,37	14,45	14,60	14,95	16,87	16,34
Køb af daggamle kyllinger	-2,63	-2,52	-2,46	-2,77	-2,75	-2,84	-2,53	-2,62	-2,64	-2,62	-2,96	-2,54
Besætningsforskydning	-0,11	0,37	-1,54	-0,61	-0,36	-1,54	-0,27	0,29	-0,17	-0,28	-1,35	-0,75
Andet	0,02	0,01	0,03	0	0	0	0,01	0	0,02	0	0	0
Bruttoudbytte i alt	12,38	12,63	12,67	13,33	13,87	11,88	11,58	12,11	11,80	12,06	12,56	13,05
Korn	-1,00	-0,96	-1,25	-1,06	-0,97	-1,26	-1,01	-1,00	-1,04	-1,28	-0,99	-1,12
Færdigblanding	-8,65	-8,42	-8,34	-8,94	-9,65	-8,21	-7,95	-7,84	-8,41	-8,45	-8,91	-9,54
Dyrlæge og medicin	-0,02	-0,01	-0,03	0	0	-0,02	0	-0,02	0	-0,03	-0,09	0
Diverse vedr. husdyr	-0,32	-0,24	-0,38	-0,40	-0,15	-0,09	-0,15	-0,38	-0,14	-0,21	-0,56	-0,35
Stykomkostninger i alt	-9,99	-9,62	-10,00	-10,40	-10,77	-9,58	-9,11	-9,24	-9,59	-9,98	-10,55	-11,01
Dækningsbidrag	2,39	3,01	2,68	2,93	3,10	2,29	2,47	2,87	2,21	2,08	2,01	2,04
Energi	-0,49	-0,44	-0,29	-0,56	-0,88	-0,29	-0,29	-0,86	-0,33	-0,42	-0,48	-0,64
Vedligehold	-0,25	-0,15	-0,23	-0,47	-0,19	-0,21	-0,36	-0,32	-0,36	-0,14	-0,17	-0,27
Lønømkostninger	-0,21	-0,07	-0,23	-0,11	-0,32	-0,15	-0,73	-0,27	-0,15	-0,20	-0,35	-0,39
Ejer aflønning	-0,33	-0,44	-0,25	-0,35	-0,30	-0,54	-0,04	-0,59	-0,29	0	-0,14	-0,08
Forsikringer	-0,08	-0,06	-0,06	-0,09	-0,04	-0,11	-0,11	-0,12	-0,16	-0,04	-0,08	-0,08
Diverse kapacitetsomkostninger	-0,18	-0,11	-0,14	-0,16	-0,09	-0,31	-0,09	-0,13	-0,34	-0,10	-0,23	-0,15
Kont. kapacitetsomkostninger i alt	-1,54	-1,27	-1,20	-1,73	-1,81	-1,62	-1,62	-2,29	-1,63	-0,90	-1,45	-1,60
Afskrivninger bygninger	-0,32	-0,24	-0,68	-0,51	-0,12	-0,15	-0,48	-0,30	-0,25	-0,57	-0,25	-0,23
Afskrivninger inventar	-0,15	-0,09	-0,07	-0,25	-0,08	-0,21	-0,11	-0,03	-0,08	-0,23	-0,07	-0,10
Leje af driftsbygninger	-0,09	0,00	0	0	-0,72	0	0	0	0	0	0	-0,06
Forrentning af bunden kapital	-0,25	-0,23	-0,38	-0,21	-0,14	-0,15	-0,15	-0,20	-0,22	-0,35	-0,25	-0,20
Kapitalomkostninger	-0,80	-0,56	-1,14	-0,97	-1,07	-0,51	-0,74	-0,53	-0,54	-1,15	-0,58	-0,59
Årets resultat	0,04	1,18	0,34	0,23	0,22	0,17	0,11	0,05	0,04	0,03	-0,02	-0,15

Nøgletal

Løbenummer	Gns.	Gns. Top 5	11	12	13	14	15	16	17	18	19	20
Krav til dækningsbidrag	2,34	1,83	2,34	2,70	2,88	2,13	2,36	2,82	2,17	2,05	2,03	2,19
Afskrivninger	0,47	0,34	0,75	0,76	0,20	0,36	0,59	0,33	0,33	0,80	0,32	0,33
Arbejdsomkostninger	0,54	0,51	0,48	0,46	0,62	0,69	0,77	0,86	0,44	0,20	0,49	0,47
Bunden kapital pr. kylling	8,61	6,39	15,96	11,76	4,10	5,34	4,32	12,52	6,34	12,23	5,77	5,09
Gns. betalt rente	2,8%	3,9%	2,4%	1,8%	3,5%	2,8%	3,5%	1,6%	3,5%	2,9%	4,4%	3,9%
Afkastningsgrad	3,4%	22,0%	4,5%	3,7%	-	6,0%	6,0%	2,0%	4,2%	3,2%	4,0%	0,9%
Alder ved slagt, dage	-	-	-	36	-	37	-	-	36	-	-	-
Gns. vægt ved slagt, gram	2.075	2.157	2.125	2.233	-	2.089	-	-	2.150	2.050	2.165	-
Vægt ved 38 dage, gram	-	-	-	2.357	-	2.145	-	-	2.269	-	-	-
Fremstillingspris pr. kg solgt kylling	7,14	6,53	7,37	7,07	-	7,25	-	-	6,75	7,33	7,15	-
Kr. pr kg solgt kylling	7,16	7,08	7,52	7,17	-	7,33	-	-	6,76	7,35	7,14	-
Kr. pr daggammel kylling	2,63	2,59	2,53	2,53	2,57	2,59	2,49	2,49	2,50	2,57	2,56	2,55
Kr. pr kg foder	2,87	2,79	2,65	2,72	3,02	2,65	2,74	3,08	2,56	3,09	3,04	3,00
Kr. pr. kg internt overført korn	1,53	1,54	1,54	1,50	-	1,59	1,52	1,77	1,48	1,59	1,55	1,50

Business Check Slagtekyllinger 2013

Kr. pr produceret slagtekylling

Løbenummer	Gns.	Gns. Top 5	21	22	23	24	25	26	27	28	29	30
Salg af slagtekyllinger	15,11	14,77	14,73	14,31	15,29	13,90	15,25	14,34	14,69	14,95	16,47	16,59
Køb af daggamle kyllinger	-2,63	-2,52	-2,65	-2,21	-2,57	-2,55	-2,65	-2,38	-2,37	-3,07	-2,68	-2,57
Besætningsforskydning	-0,11	0,37	-0,67	-0,88	0,22	0,19	0,36	-0,17	-0,84	0,63	-0,01	-2,08
Andet	0,02	0,01	0	0,13	0	0	0	0	0	0	0	0
Bruttoudbytte i alt	12,38	12,63	11,41	11,35	12,94	11,54	12,96	11,79	11,48	12,51	13,77	11,94
Korn	-1,00	-0,96	-1,10	-1,48	-0,45	-1,16	0	-1,37	-1,08	-1,05	-1,66	-1,40
Færdigblanding	-8,65	-8,42	-7,81	-8,51	-9,94	-8,23	-9,42	-8,33	-7,77	-8,62	-9,27	-9,72
Dyrlæge og medicin	-0,02	-0,01	-0,01	-0,05	-0,04	0	0	0	-0,07	0	-0,04	0
Diverse vedr. husdyr	-0,32	-0,24	-0,39	-0,17	-0,53	-0,28	-0,17	-0,31	-0,43	-0,60	-0,56	-0,38
Stykomkostninger i alt	-9,99	-9,62	-9,30	-10,21	-10,96	-9,67	-9,60	-10,00	-9,34	-10,28	-11,53	-11,50
Dækningsbidrag	2,39	3,01	2,11	1,13	1,99	1,86	3,37	1,79	2,14	2,23	2,24	0,44
Energi	-0,49	-0,44	-0,26	-0,27	-0,68	-1,14	-0,64	-0,31	-0,27	-1,84	-0,42	-0,49
Vedligehold	-0,25	-0,15	-0,30	-0,16	-0,12	-0,23	-0,22	-0,34	-0,56	-0,35	-0,48	-0,41
Lønømkostninger	-0,21	-0,07	-0,13	-0,28	-0,25	-0,31	-0,97	-0,34	-0,33	0	-0,01	-0,46
Ejer aflønning	-0,33	-0,44	-0,16	-0,47	-0,41	-0,27	-0,16	-0,51	-0,69	-0,32	-0,71	-0,02
Forsikringer	-0,08	-0,06	-0,10	-0,07	-0,02	-0,08	-0,07	-0,08	-0,15	-0,12	-0,14	-0,04
Diverse kapacitetsomkostninger	-0,18	-0,11	-0,09	-0,23	-0,21	-0,11	-0,48	-0,15	-0,31	-0,22	-0,63	-0,04
Kont. kapacitetsomkostninger i alt	-1,54	-1,27	-1,04	-1,48	-1,69	-2,15	-2,54	-1,72	-2,30	-2,85	-2,39	-1,46
Afskrivninger bygninger	-0,32	-0,24	-0,51	-0,15	0	-0,25	0	-0,41	-0,26	-0,32	-0,66	-0,42
Afskrivninger inventar	-0,15	-0,09	-0,43	-0,07	-0,06	-0,15	-0,07	-0,29	-0,25	-0,15	-0,12	-0,51
Leje af driftsbygninger	-0,09	0,00	0	0	-0,82	0	-1,67	0	0	0	0	0
Forrentning af bunden kapital	-0,25	-0,23	-0,36	-0,16	-0,16	-0,07	-0,06	-0,44	-0,51	-0,15	-0,40	-0,82
Kapitalomkostninger	-0,80	-0,56	-1,31	-0,39	-1,04	-0,47	-1,73	-1,13	-1,01	-0,62	-1,18	-1,75
Årets resultat	0,04	1,18	-0,24	-0,74	-0,75	-0,75	-0,91	-1,07	-1,17	-1,24	-1,32	-2,77

Nøgletal

Løbenummer	Gns.	Gns. Top 5	21	22	23	24	25	26	27	28	29	30
Krav til dækningsbidrag	2,34	1,83	2,35	1,87	2,73	2,62	4,27	2,85	3,31	3,47	3,57	3,21
Afskrivninger	0,47	0,34	0,94	0,22	0,06	0,40	0,07	0,70	0,51	0,47	0,78	0,93
Arbejdsomkostninger	0,54	0,51	0,29	0,75	0,66	0,58	1,13	0,85	1,02	0,32	0,72	0,48
Bunden kapital pr. kylling	8,61	6,39	14,41	5,91	2,73	5,50	1,67	12,46	21,43	6,82	13,19	17,24
Gns. betalt rente	2,8%	3,9%	2,5%	2,8%	5,7%	1,3%	3,5%	3,5%	2,4%	2,3%	3,0%	4,8%
Afkastningsgrad	3,4%	22,0%	0,9%	-9,7%	-	-12,3%	-	-5,1%	-3,1%	-15,9%	-7,0%	-11,3%
Alder ved slagt, dage	-	-	-	-	-	-	-	-	35	-	-	-
Gns. vægt ved slagt, gram	2.075	2.157	2.073	2.000	2.218	2.062	-	2.500	2.080	2.086	2.348	-
Vægt ved 38 dage, gram	-	-	-	-	-	-	-	-	2.265	-	-	-
Fremstillingspris pr. kg solgt kylling	7,14	6,53	7,24	7,82	7,23	7,44	-	6,71	7,64	8,06	7,70	-
Kr. pr kg solgt kylling	7,16	7,08	7,12	7,44	6,90	7,05	-	6,25	7,07	7,44	7,12	-
Kr. pr daggammel kylling	2,63	2,59	2,56	2,60	2,48	2,58	2,55	2,56	2,55	2,57	2,57	2,66
Kr. pr kg foder	2,87	2,79	2,71	3,11	2,77	2,73	-	2,99	2,99	2,76	3,17	3,05
Kr. pr. kg internt overført korn	1,53	1,54	1,50	-	1,49	1,48	-	1,50	1,42	1,50	1,56	-

Business Check Slagtekyllinger 2013

Kr. pr kvm

Løbenummer	Gns.	Gns. Top 5	1	2	4	6	7	5	8	11	10	12	14
Salg af slagtekyllinger	2.360	2.363	2.278	2.350	2.235	2.304	2.514	2.355	2.368	2.577	2.188	2.271	2.778
Køb af daggamle kyllinger	-411	-417	-442	-385	-406	-461	-402	-416	-405	-381	-392	-376	-485
Besætningsforskydning	-14	93	206	103	118	125	70	23	-76	-239	12	-83	-263
Andet	3	0	0	0	0	0	0	0	0	5	0	0	0
Bruttoudbytte i alt	1.938	2.039	2.042	2.068	1.948	1.966	2.183	1.960	1.889	1.962	1.809	1.812	2.030
Korn	-150	-152	-134	-177	-165	-174	0	-149	-134	-194	-129	-144	-215
Færdigblanding	-1.341	-1.332	-1.306	-1.350	-1.266	-1.273	-1.491	-1.214	-1.317	-1.292	-1.280	-1.215	-1.403
Dyrlæge og medicin	-4	-2	0	-5	0	-6	-11	-11	0	-5	-14	0	-3
Diverse vedr. husdyr	-52	-43	-58	-40	-34	-47	-104	-43	-25	-59	-74	-54	-15
Stykomkostninger i alt	-1.547	-1.530	-1.498	-1.572	-1.465	-1.500	-1.604	-1.415	-1.477	-1.549	-1.498	-1.414	-1.637
Dækningsbidrag	391	509	545	496	482	466	579	545	412	415	311	398	391
Energi	-73	-66	-63	-66	-54	-50	-87	-85	-52	-45	-50	-76	-50
Vedligehold	-41	-26	-26	-43	-30	-14	-82	-35	-33	-36	-20	-64	-36
Lønømkostninger	-33	-11	0	0	-51	-5	-46	-11	-5	-36	-20	-15	-26
Ejer aflønning	-57	-84	-79	-91	-31	-77	-17	-58	-49	-39	-32	-48	-92
Forsikringer	-13	-11	-10	-9	-12	-11	-26	-17	-8	-9	-8	-12	-19
Diverse kapacitetsomkostninger	-32	-22	-24	-14	-20	-14	-60	-38	-13	-22	-18	-22	-53
Kont. kapacitetsomkostninger i alt	-249	-220	-203	-223	-199	-170	-319	-245	-159	-186	-144	-235	-277
Afskrivninger bygninger	-48	-47	-53	-66	-40	-55	-37	-61	-95	-105	-48	-69	-26
Afskrivninger inventar	-22	-18	-16	-3	-34	-24	-43	-14	-36	-11	-17	-34	-36
Leje af driftsbygninger	-16	0	0	0	0	0	0	0	0	0	0	0	0
Forrentning af bunden kapital	-36	-38	-44	-31	-40	-51	-23	-58	-27	-59	-50	-29	-26
Kapitalomkostninger	-121	-103	-114	-99	-115	-132	-104	-144	-140	-177	-114	-132	-87
Årets resultat	21	186	227	174	168	164	158	157	112	53	51	31	29

Nøgletal

Løbenummer	Gns.	Gns. Top 5	1	2	4	6	7	5	8	11	10	12	14
Krav til dækningsbidrag	370	323	318	322	314	302	422	389	300	362	258	367	364
Afskrivninger	69	65	69	69	75	79	80	74	131	116	65	103	62
Arbejdsomkostninger	90	95	79	91	82	82	63	68	54	74	51	63	118
Bunden kapital pr. kvm	1.261	1.082	1.349	863	1.223	1.531	1.112	1.541	2.251	2.472	1.312	1.598	912
Gns. betalt rente	3,2%	3,7%	3,2%	3,5%	3,3%	3,4%	2,1%	3,8%	1,2%	2,4%	3,8%	1,8%	2,8%
Afkastningsgrad	4,6%	20,7%	20,1%	23,8%	17,0%	14,1%	16,2%	13,9%	6,1%	4,5%	7,8%	3,7%	6,0%
Alder ved slagt, dage	35,7	35,1	34,5	35,8	35	35,2	-	36	36	-	36	36	37
Gns. vægt ved slagt, gram	2.153	2.128	2.130	2.175	2.135	2.100	-	2.175	2.150	2.125	2.070	2.233	2.089
Vægt ved 38 dage, gram	2.266	2.304	2.346	2.309	2.318	2.267	-	2.296	2.269	-	2.185	2.357	2.145
Fremstillingspris pr. kg solgt kylling	6,87	6,69	6,51	6,32	6,59	6,58	-	6,43	6,43	7,37	6,91	7,07	7,25
Kr. pr kg solgt kylling	7,14	7,19	7,23	6,82	7,12	7,09	-	7,12	6,75	7,52	7,08	7,17	7,33
Kr. pr daggammel kylling	2,64	2,58	2,58	2,46	2,66	2,59	2,60	2,47	5,14	2,53	2,53	2,53	2,59
Kr. pr kg foder	2,85	2,74	2,64	2,74	2,73	2,71	-	2,53	2,70	2,65	2,72	2,72	2,65
Kr. pr. kg internt overført korn	1,54	1,49	1,47	1,50	1,50	1,49	-	1,42	1,60	1,54	-	1,50	1,59

Business Check Slagtekyllinger 2013

Kr. pr kvm

Løbenummer	Gns.	Gns. Top 5	15	17	20	21	23	22	25	26	29	28	27
Salg af slagtekyllinger	2.360	2.363	2.388	2.158	3.134	2.216	2.203	2.290	2.229	2.114	2.306	2.231	2.459
Køb af daggamle kyllinger	-411	-417	-420	-390	-487	-399	-370	-354	-387	-351	-375	-458	-397
Besætningsforskydning	-14	93	-45	-25	-144	-101	32	-141	53	-25	-1	94	-141
Andet	3	0	2	3	0	0	0	21	0	0	0	0	0
Bruttoudbytte i alt	1.938	2.039	1.924	1.744	2.503	1.717	1.864	1.816	1.895	1.738	1.928	1.867	1.922
Korn	-150	-152	-168	-154	-215	-166	-65	-237	0	-202	-232	-157	-181
Færdigblanding	-1.341	-1.332	-1.321	-1.243	-1.830	-1.175	-1.432	-1.362	-1.377	-1.228	-1.298	-1.286	-1.301
Dyrlæge og medicin	-4	-2	0	0	0	-2	-6	-8	0	0	-6	0	-12
Diverse vedr. husdyr	-52	-43	-25	-21	-67	-59	-76	-27	-25	-46	-78	-90	-72
Stykomkostninger i alt	-1.547	-1.530	-1.514	-1.418	-2.112	-1.399	-1.579	-1.634	-1.403	-1.474	-1.614	-1.534	-1.563
Dækningsbidrag	391	509	410	327	391	317	287	181	493	264	314	333	358
Energi	-73	-66	-48	-49	-123	-39	-98	-43	-94	-46	-59	-275	-45
Vedligehold	-41	-26	-60	-53	-52	-45	-17	-26	-32	-50	-67	-52	-94
Lønomsomkostninger	-33	-11	-121	-22	-75	-20	-36	-45	-142	-50	-1	0	-55
Ejer aflønning	-57	-84	-7	-43	-15	-24	-59	-75	-23	-75	-99	-48	-115
Forsikringer	-13	-11	-18	-24	-15	-15	-3	-11	-10	-12	-20	-18	-25
Diverse kapacitetsomkostninger	-32	-22	-15	-50	-29	-14	-30	-37	-70	-22	-88	-33	-52
Kont. kapacitetsomkostninger i alt	-249	-220	-269	-241	-307	-156	-243	-237	-371	-254	-335	-425	-385
Afskrivninger bygninger	-48	-47	-80	-37	-44	-77	0	-24	0	-60	-92	-48	-44
Afskrivninger inventar	-22	-18	-18	-12	-19	-65	-9	-11	-10	-43	-17	-22	-42
Leje af driftsbygninger	-16	0	0	0	-12	0	-118	0	-244	0	0	0	0
Forrentning af bunden kapital	-36	-38	-25	-33	-38	-54	-23	-26	-9	-65	-56	-22	-85
Kapitalomkostninger	-121	-103	-123	-80	-113	-197	-150	-62	-253	-167	-165	-93	-169
Årets resultat	21	186	18	6	-29	-36	-108	-118	-133	-158	-185	-185	-196

Nøgletal

Løbenummer	Gns.	Gns. Top 5	15	17	20	21	23	22	25	26	29	28	27
Krav til dækningsbidrag	370	323	392	321	420	354	393	299	624	420	500	518	554
Afskrivninger	69	65	98	49	63	141	9	35	10	103	109	70	85
Arbejdsomkostninger	90	95	128	65	90	44	95	120	165	125	101	48	171
Bunden kapital pr. kylling	1.261	1.082	718	937	976	2.168	393	946	244	1.837	1.847	1.018	3.587
Gns. betalt rente	3,2%	3,7%	3,5%	3,5%	3,9%	2,5%	5,7%	2,8%	3,5%	3,5%	3,0%	2,3%	2,4%
Afkastningsgrad	4,6%	20,7%	6,0%	4,2%	0,9%	0,9%	-	-9,7%	-	-5,1%	-7,0%	-15,9%	-3,1%
Alder ved slagt, dage	35,7	35,1	-	36	-	34,9	-	-	-	-	-	35	-
Gns. vægt ved slagt, gram	2.153	2.128	-	2.150	-	2.073	2.218	2.000	-	2.500	2.348	2.086	2.080
Vægt ved 38 dage	2.266	2.304	-	2.269	-	2.257	-	-	-	-	-	2.265	-
Fremstillingspris pr. kg solgt kylling	7,14	6,69	-	6,75	-	7,24	7,23	7,82	-	6,71	7,70	8,06	7,64
Kr. pr kg solgt kylling	7,16	7,19	-	6,76	-	7,12	6,90	7,44	-	6,25	7,12	7,44	7,07
Kr. pr daggammel kylling	2,64	2,58	2,49	2,50	2,55	2,56	2,48	2,60	2,55	2,56	2,57	2,57	2,55
Kr. pr kg foder	2,85	2,74	2,74	2,56	3,00	2,71	2,77	3,11	-	2,99	3,17	2,76	2,99
Kr. pr. kg internt overført korn	1,54	1,49	1,52	1,48	1,50	1,50	1,49	-	-	1,50	1,56	1,50	1,42

VIDENCENTRET FOR LANDBRUG P/S

Agro Food Park 15 +45 8740 5000
DK 8200 Aarhus N vfl.dk

